

PROFIEL LANPALENDE PERCELEN. IDENTIEKE GEBUWTE BLOKKEN OF TE BEHOUDEN BEBOUWINGS AANWEEZIG OP TERREIN. GEEN AANROEPENDE BEBOUWING.

- LEGENDE**
- PARAMETRISCH METSELWERK
 - SCHEIDINGSMETSELWERK
 - BETON / GEWAPEND BETON
 - CHAPE
 - ISOLATIE
 - RIOLERING REGENWATER
 - RIOLERING AFVALWATER
 - RIOLERING FAECALEN

- MATERIALEN**
- 1 ROODDELE BAKSTEN DER STRIJK
 - 2 DAMPPANEN ANTIBACT
 - 3 BLAUWE HARDSTEEN
 - 4 SCHEIDINGSBLOK
 - 5 CONCRETE BLOK/ALU
 - 6 RWA EN GOTTEN ZINK

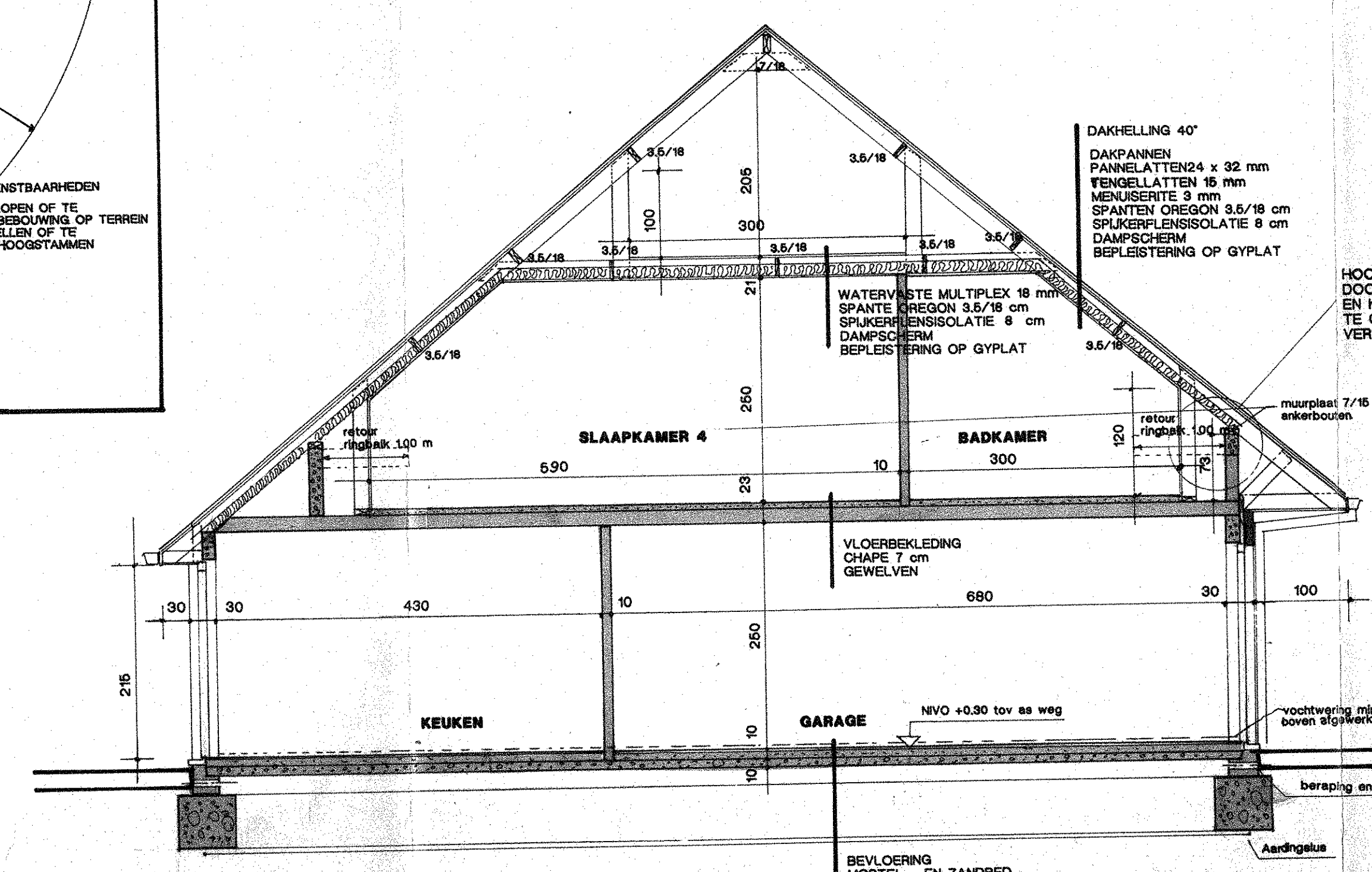

DOORSNEDE AA

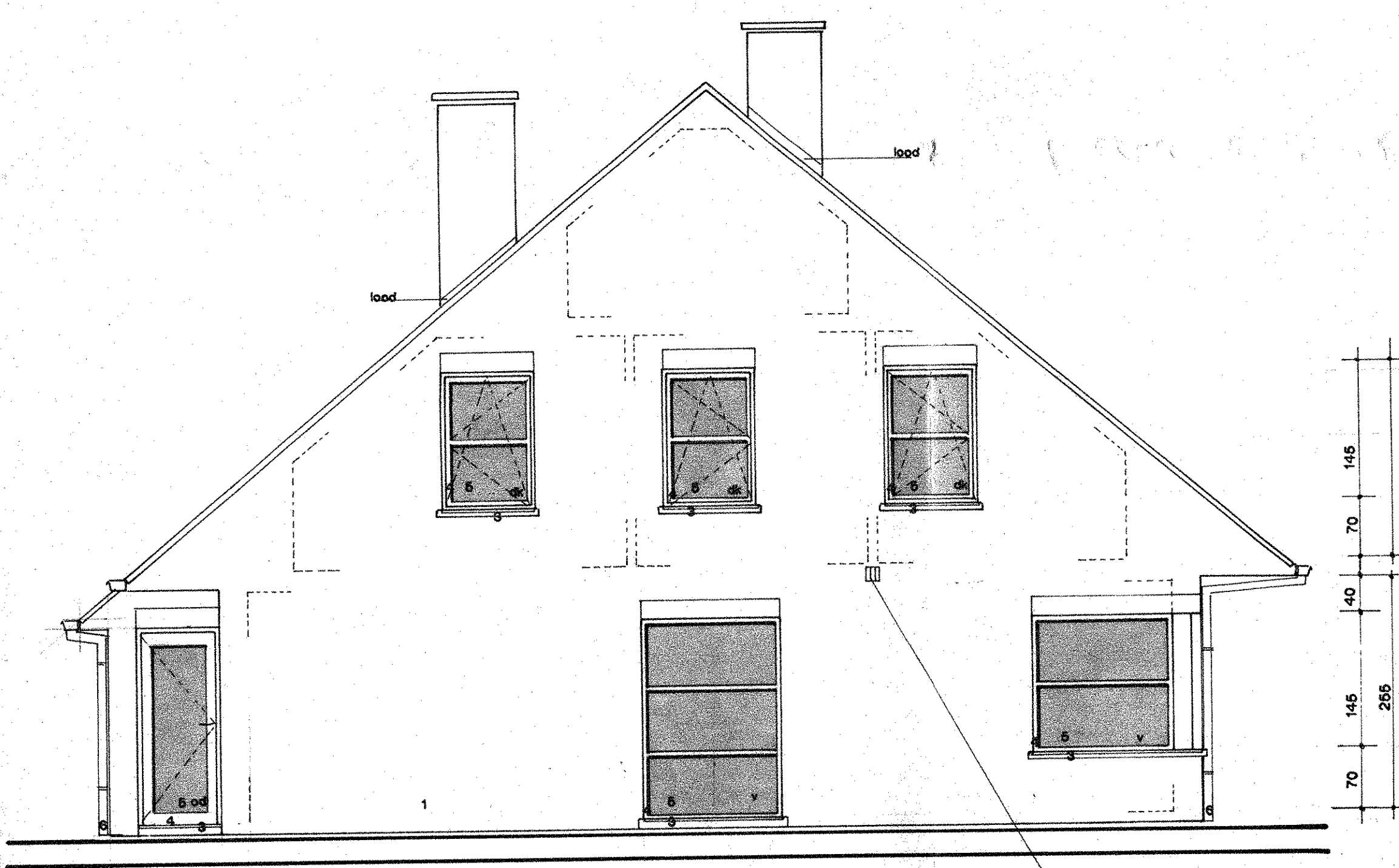

ZIJGEVEL LINKS

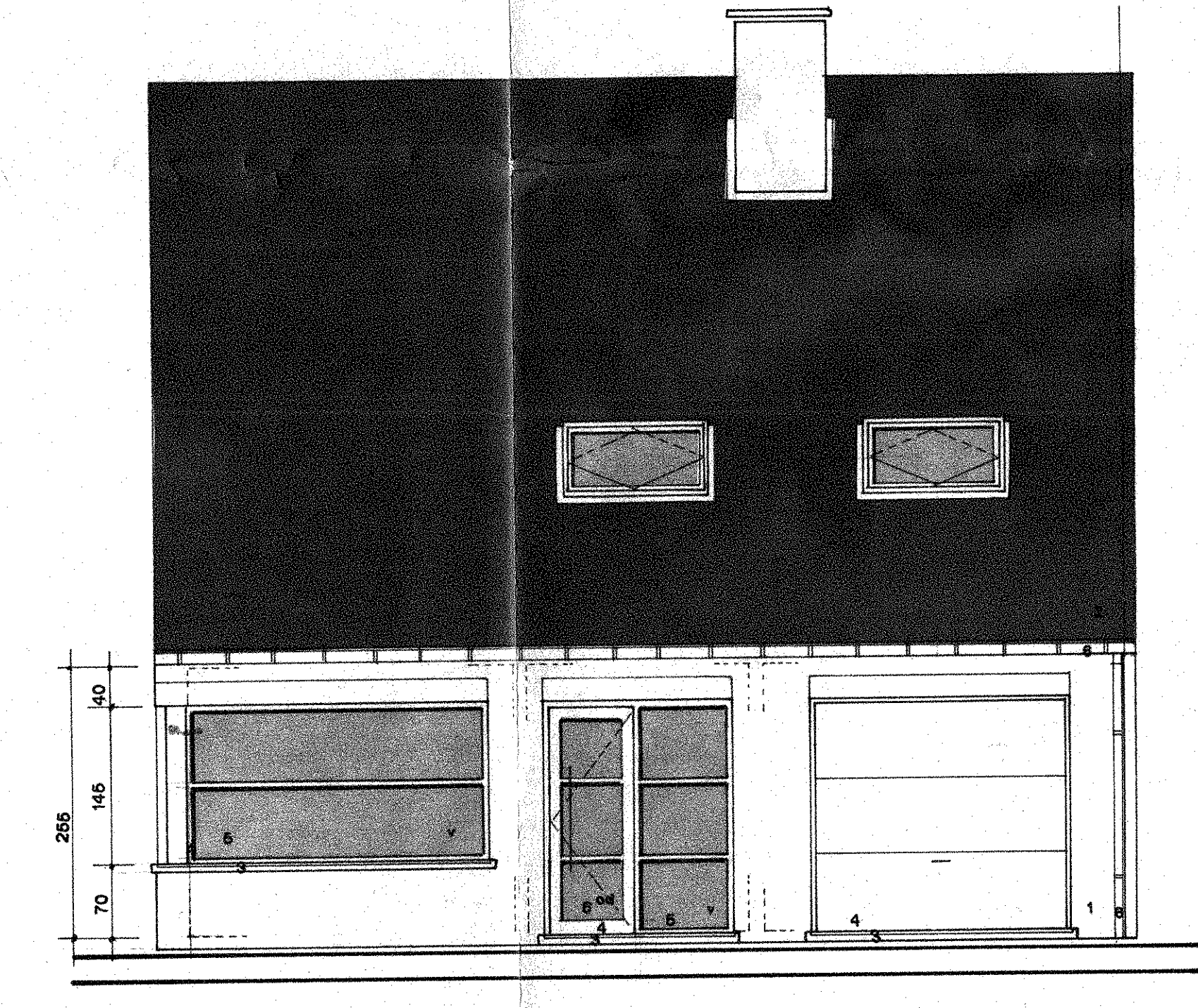

VOORGEVEL

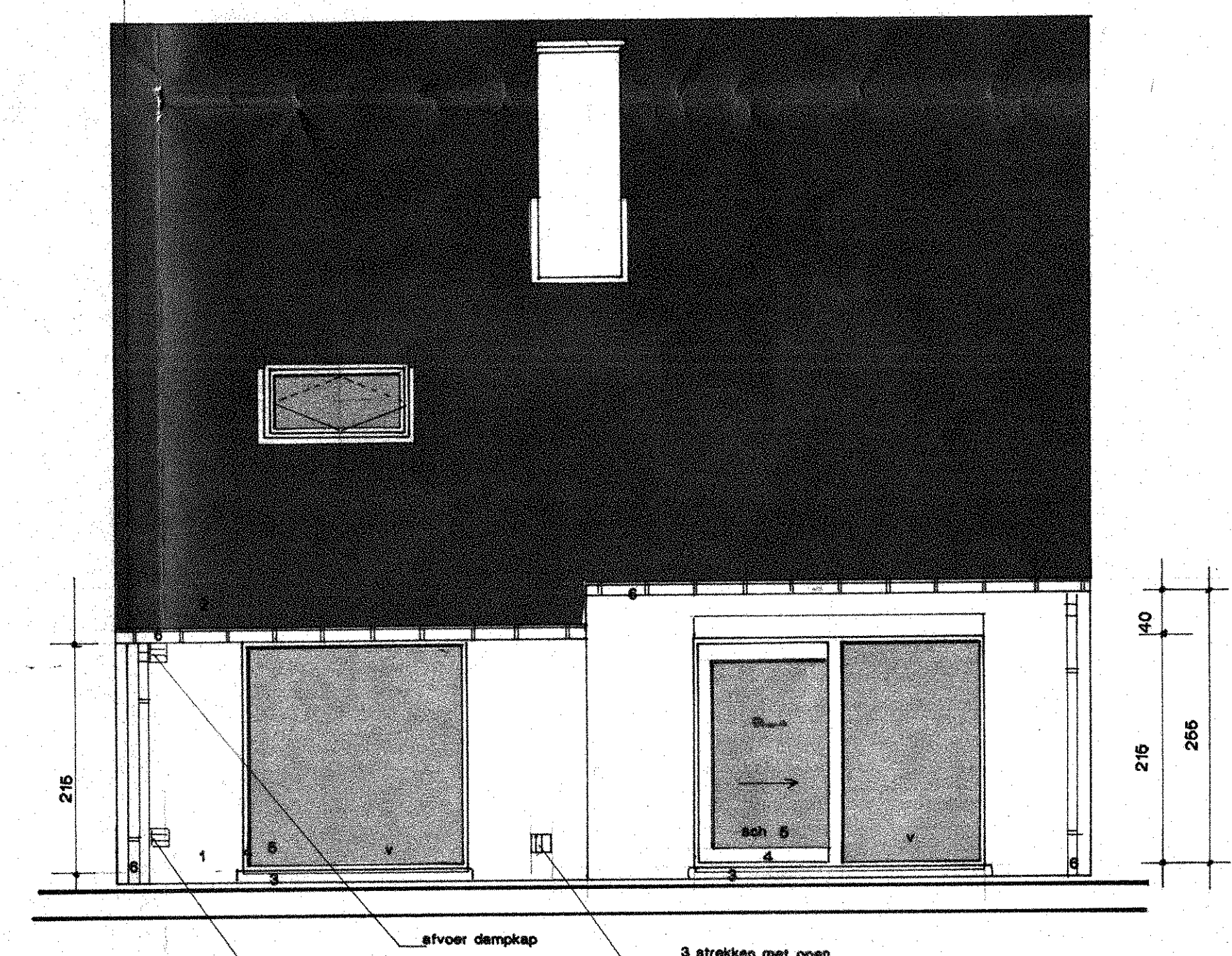

ACHTERGEVEL

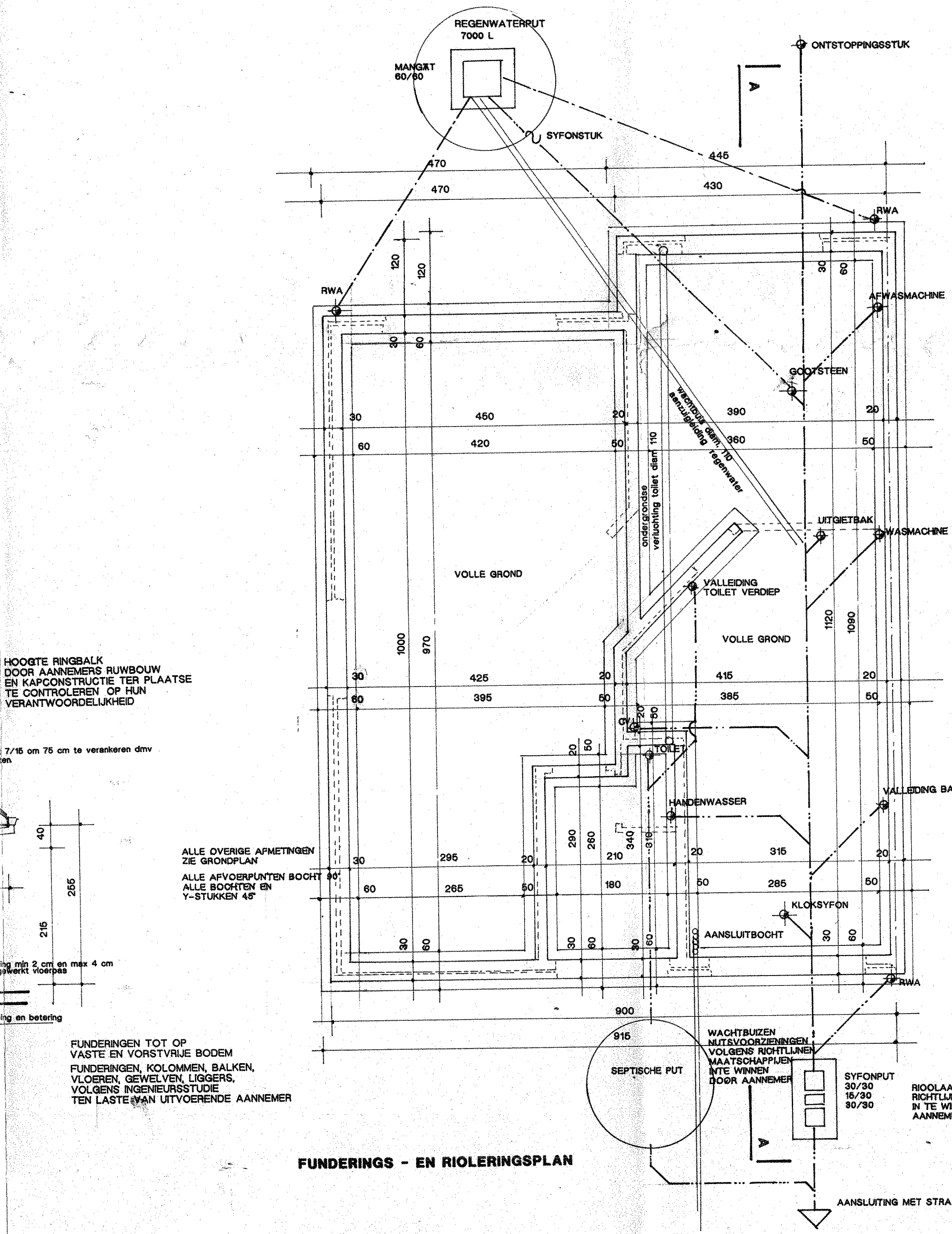

FUNDERINGS- EN RIOLERINGSPLAN

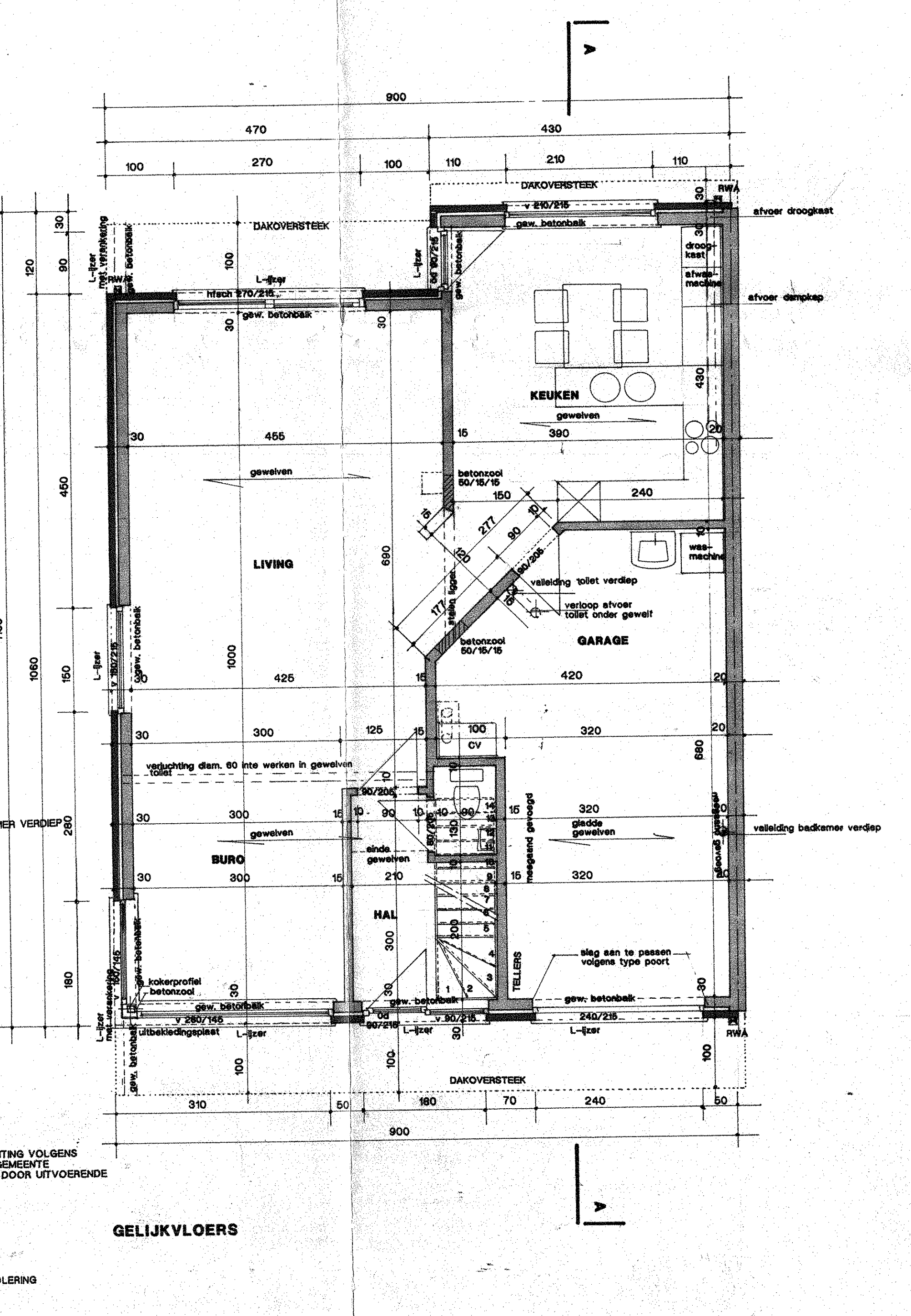

GELIJKVLOERS

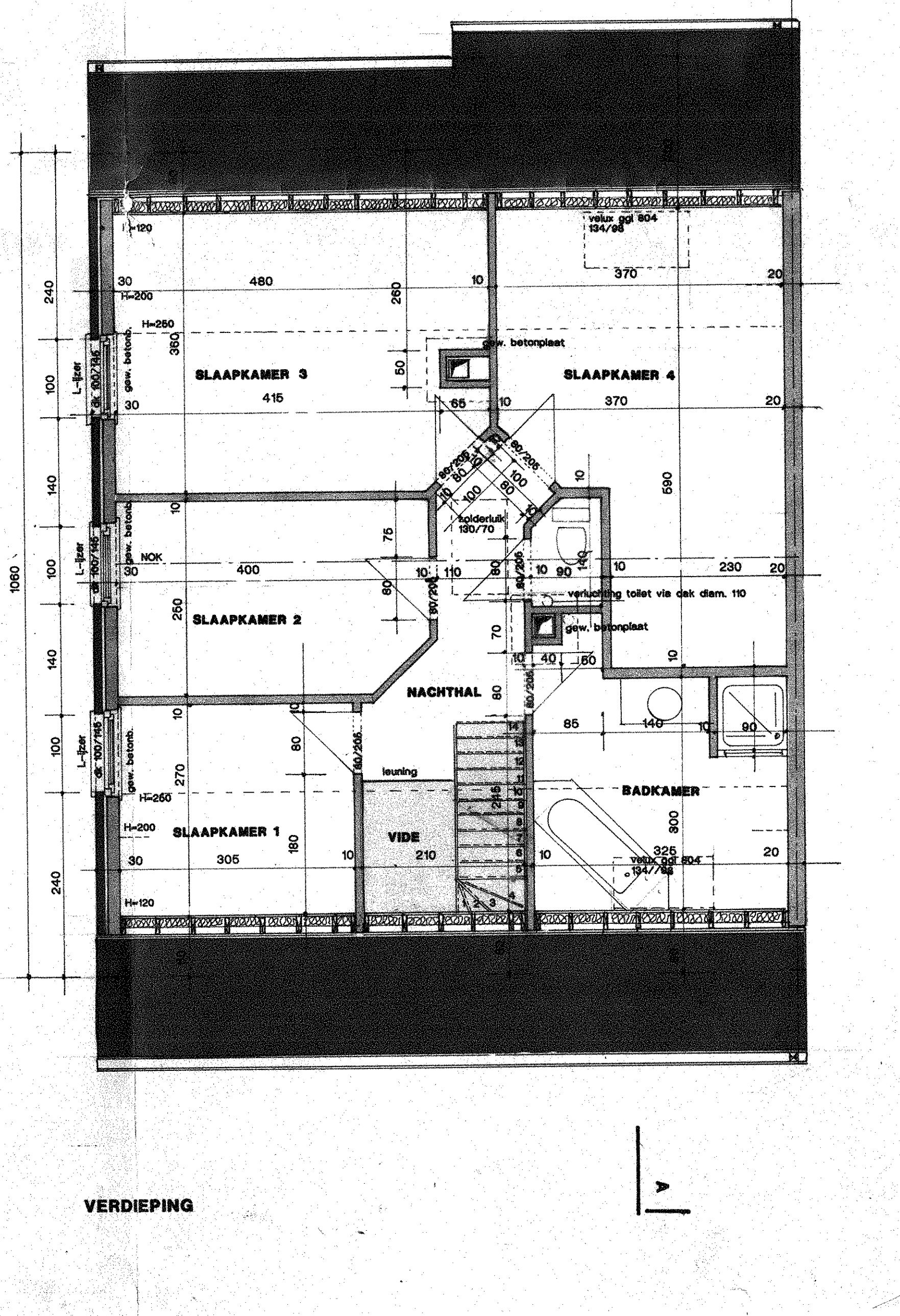

VERDIEPING

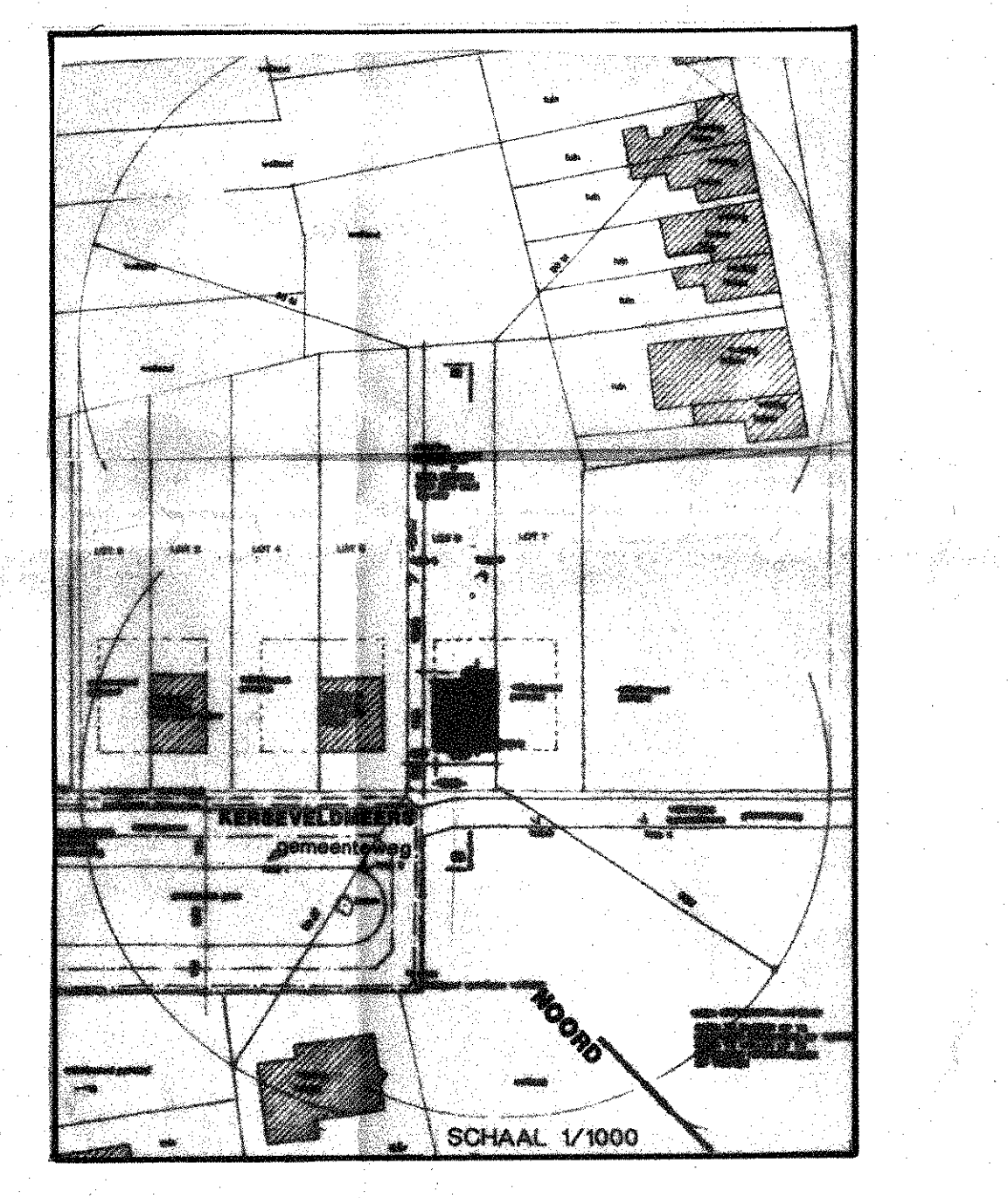

SITUATIE

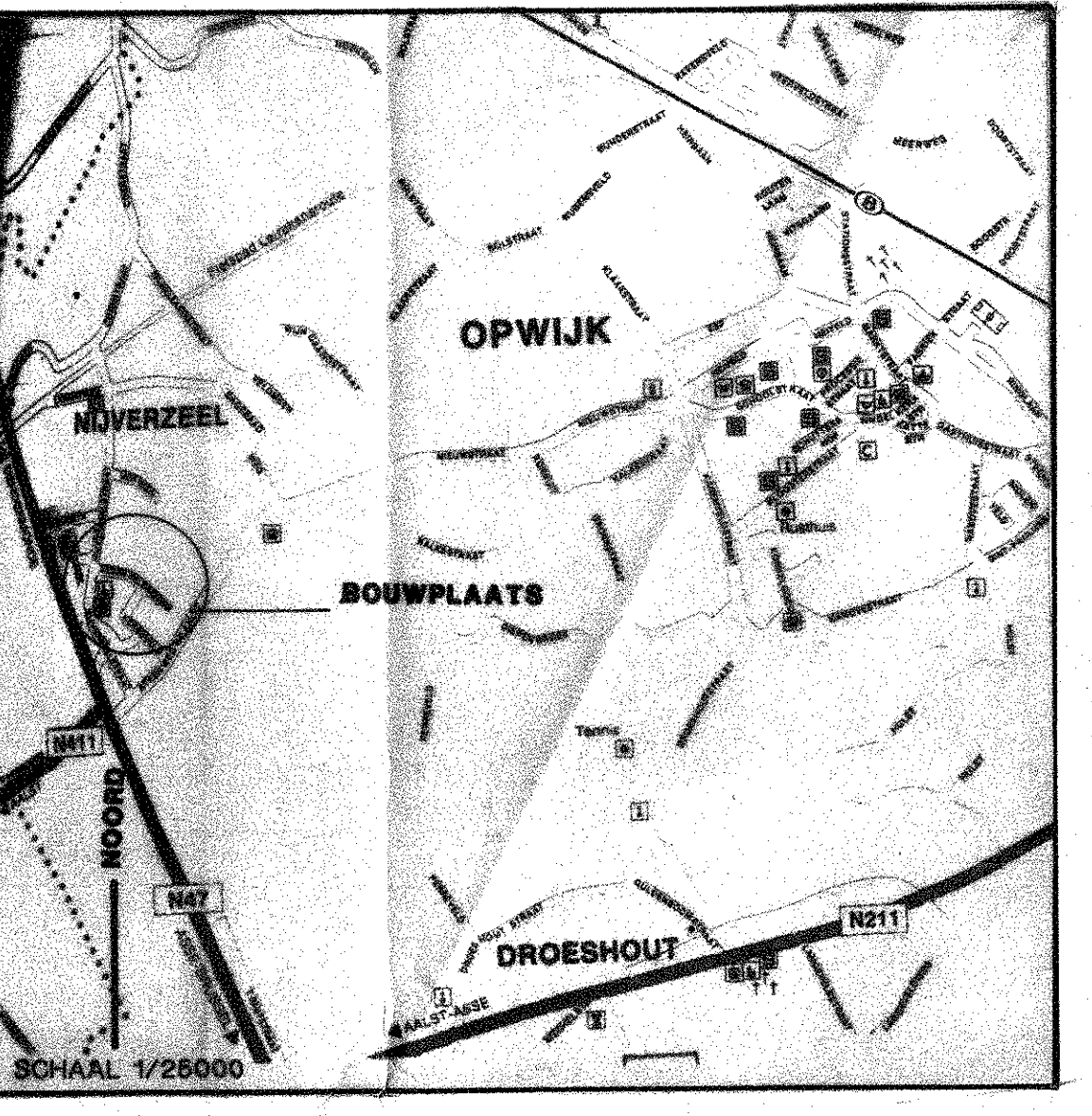

LIGGING

BOUWANVRAAGDOSSIER	
ONTWERP	BOUWEN VAN EEN WONING
BOUWPLAATS	KERSVELDMERS LOT 6 1746 OPWIJK BRABANT KAD. RECTIE H nr 244 6641 26 stf.
BOUWHEER	DR. EN MEVR. GEERT MORIN - NETHUIS VERLORENKOSTRAAN 7 1746 MAZENIELE
ARCHITEKT	JANHC MINNE MEMENSTRAAT 68 6940 WERVIK - GELUWE TEL 066/83.06.60 FAX 066/83.06.67
REF. DOSSIER	88 1552
BLAD	01
SCHAAL	1/50
DATE	08.03.99
WIJZIGINGEN	
VOOR BEHOUDENDE LITVOERENDE IN TROUWE INZIGERS	
VOOR AFWOED	
DE ARCHITEKT	
DE AANNEEMER	
DE BOUWHEER	